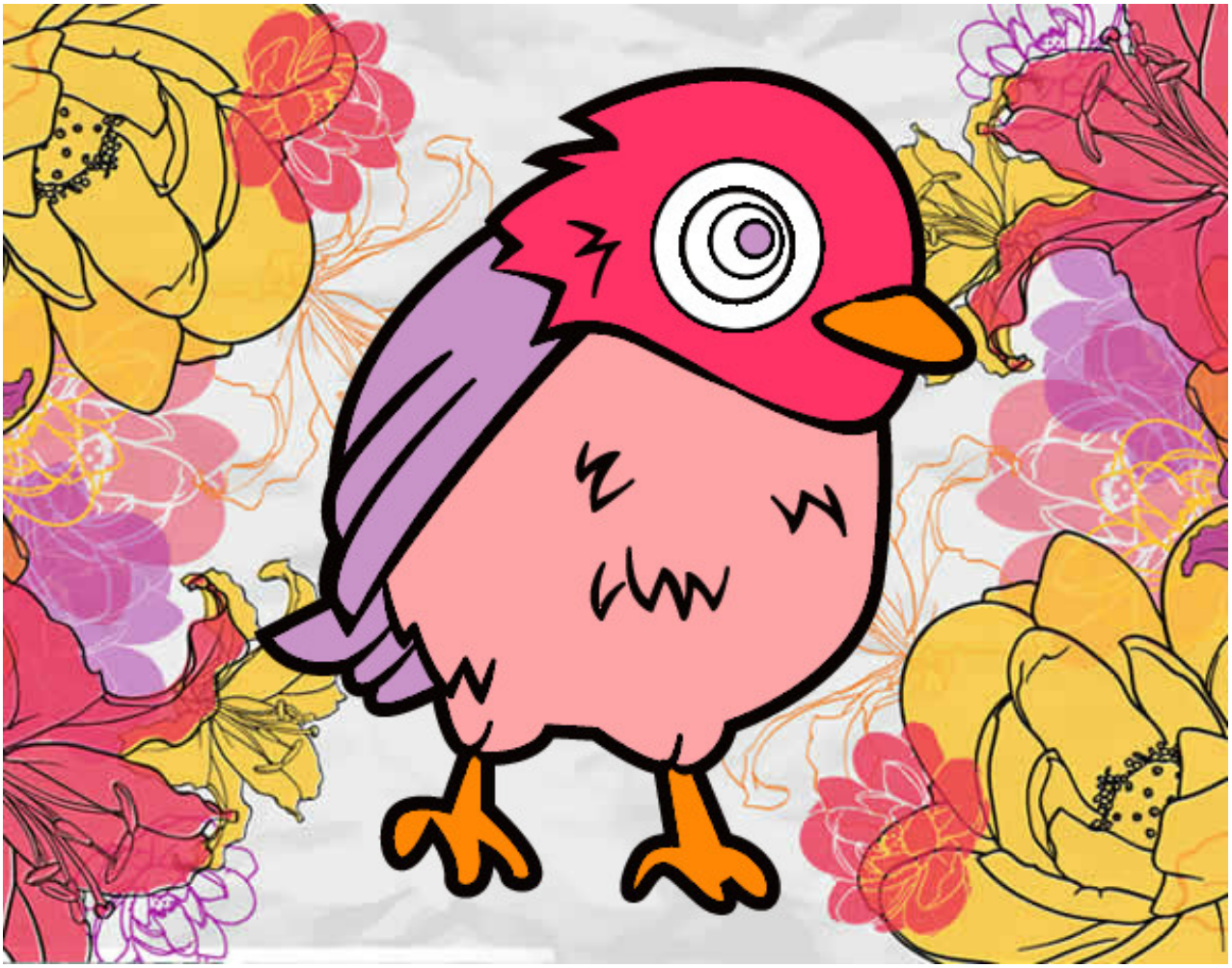

Gorrión común pintado por spika283

www.dibujos.net