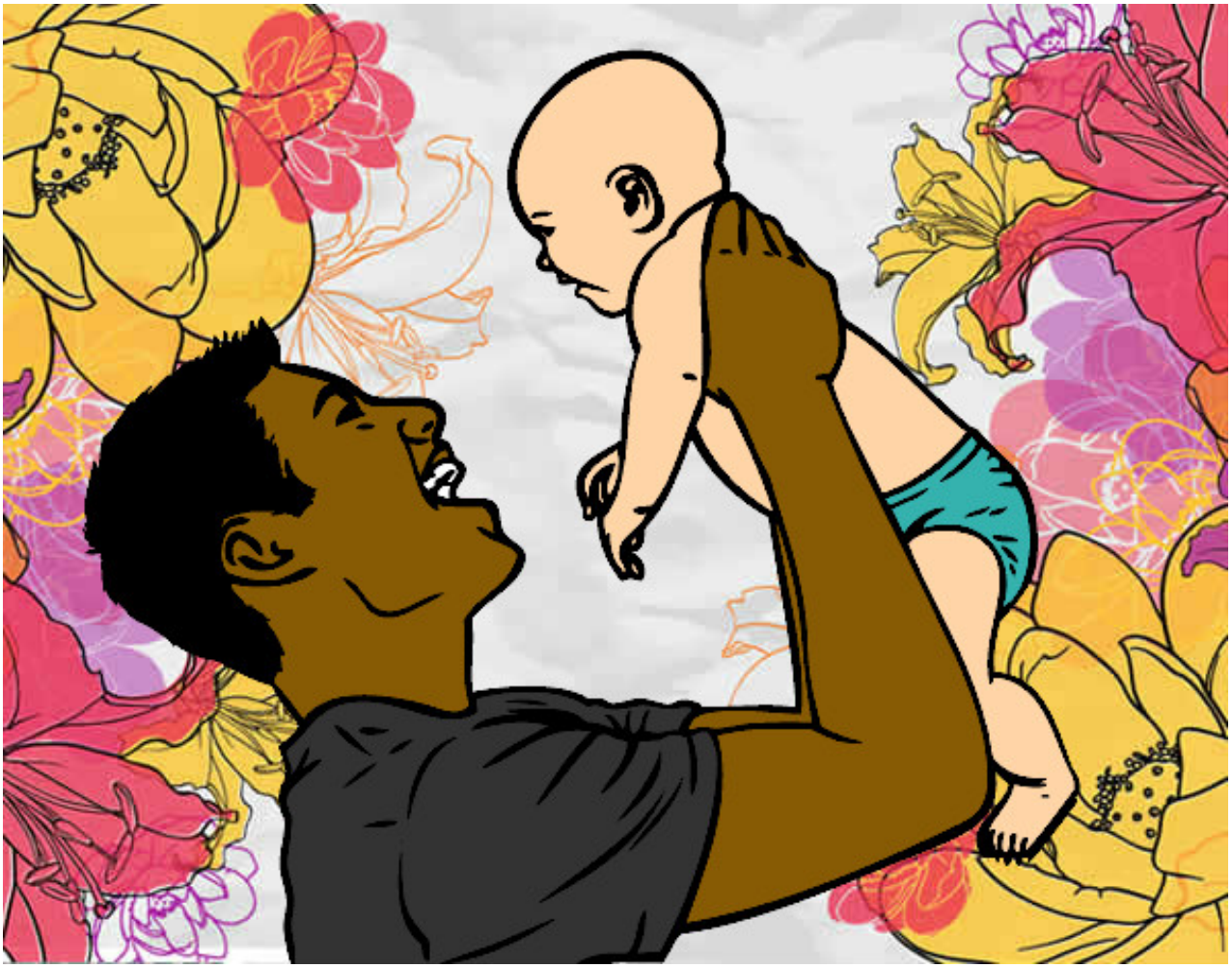

Padre y bebé pintado por Maximus_28 www.dibujos.net