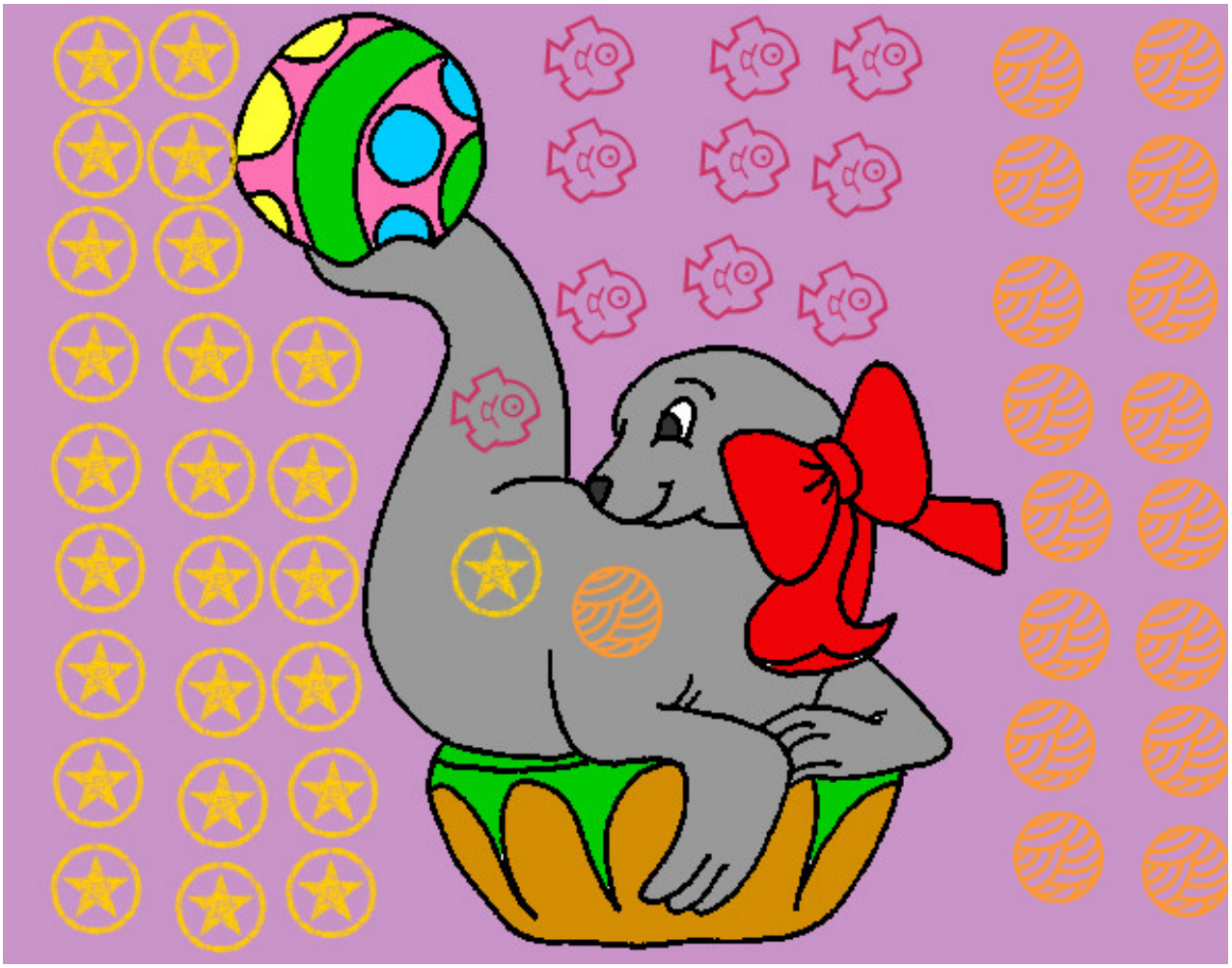

Foca jugando a la pelota pintado por mencia **www.dibujos.net**