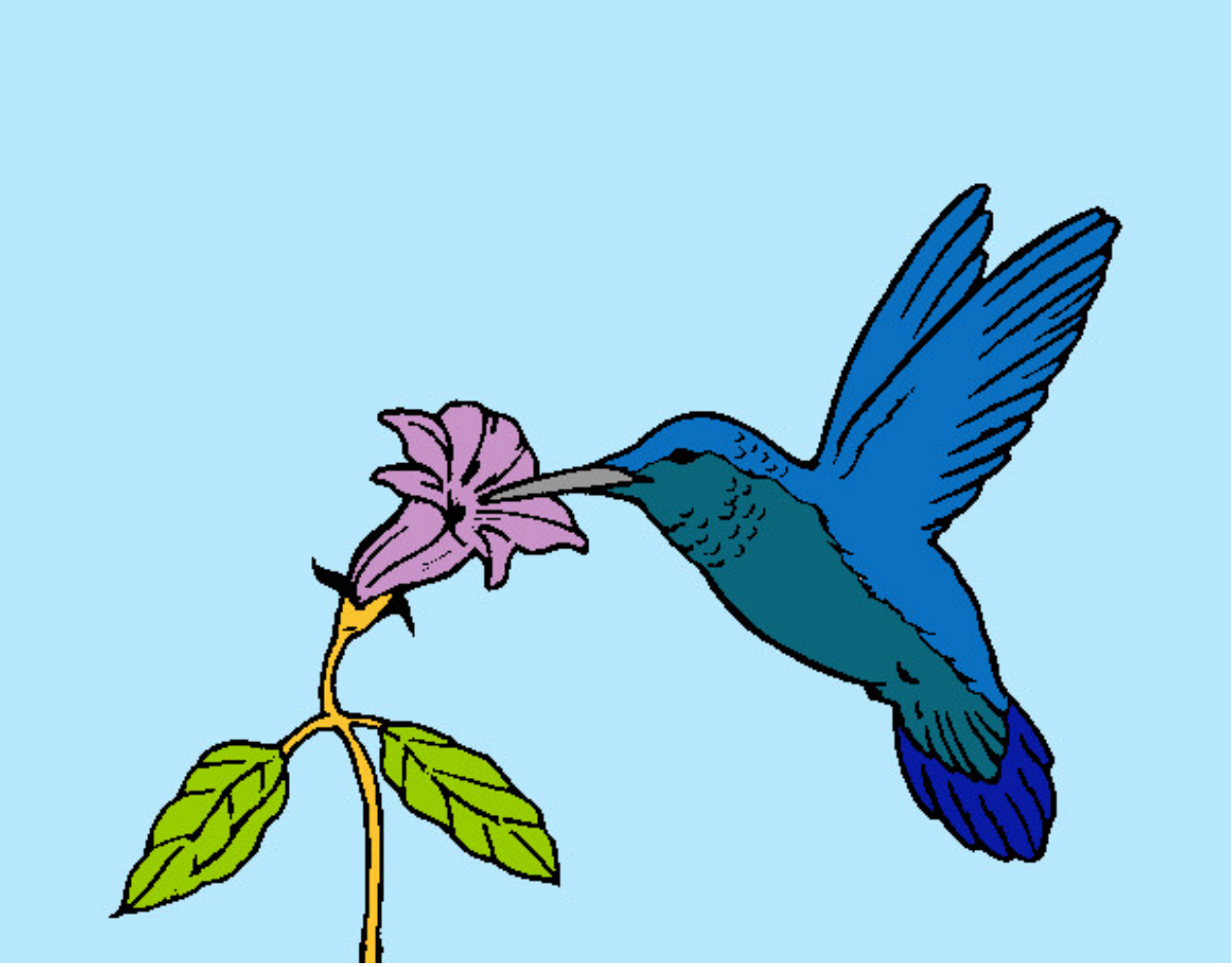

Colibrí y una flor pintado por xilef

www.dibujos.net