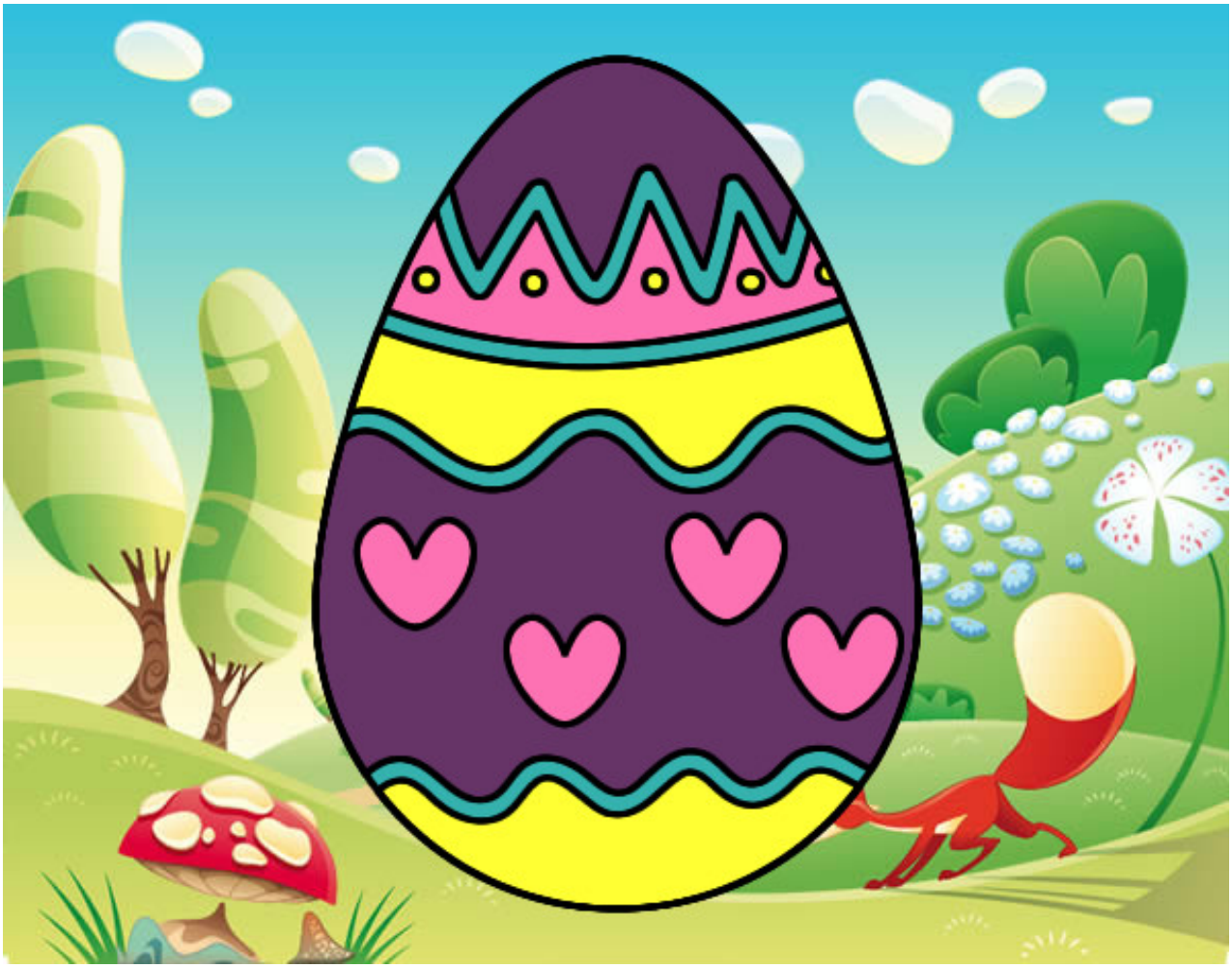

Huevo con corazones pintado por salome4 **www.dibujos.net**