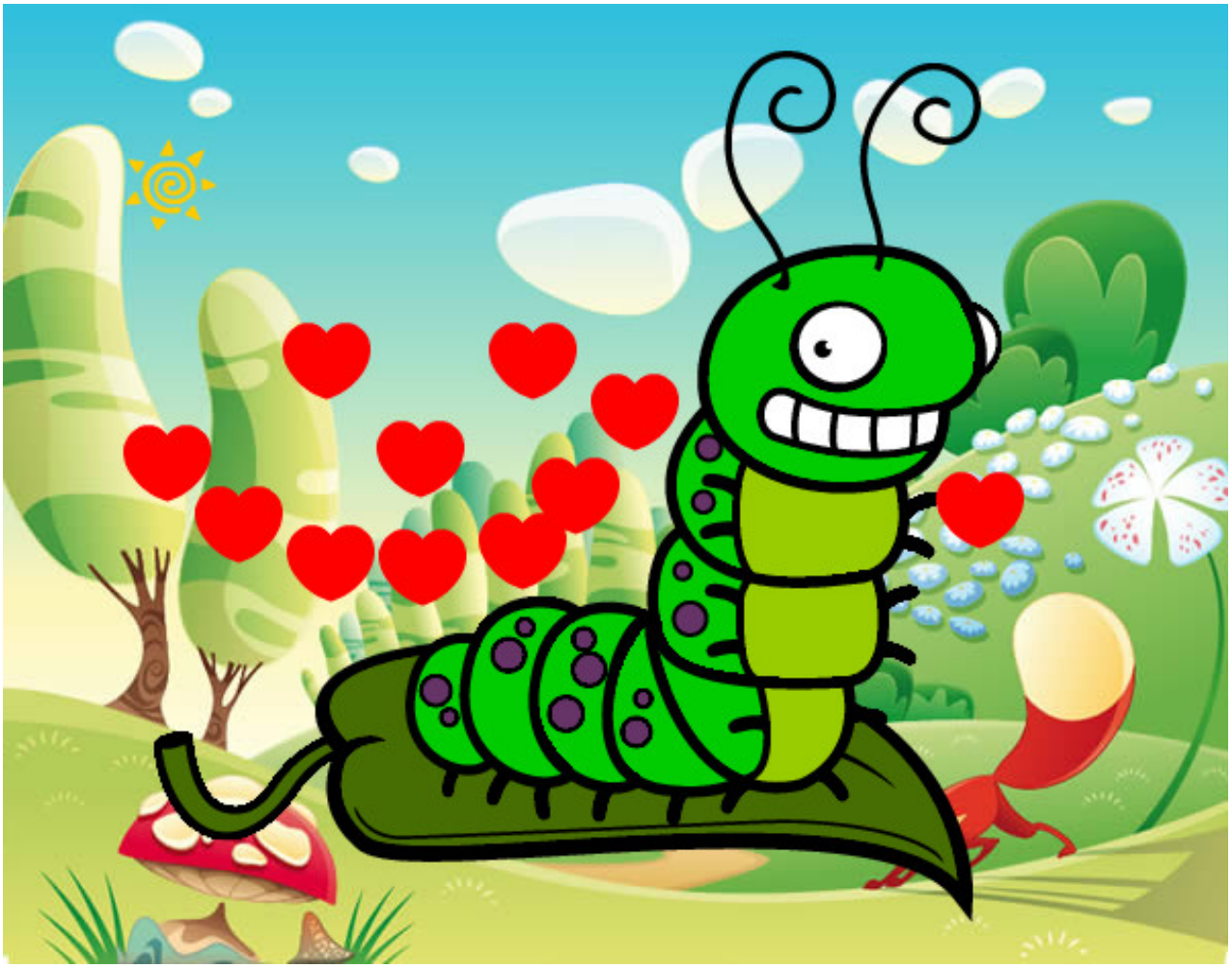

Gusano gracioso pintado por karcat09 www.dibujos.net