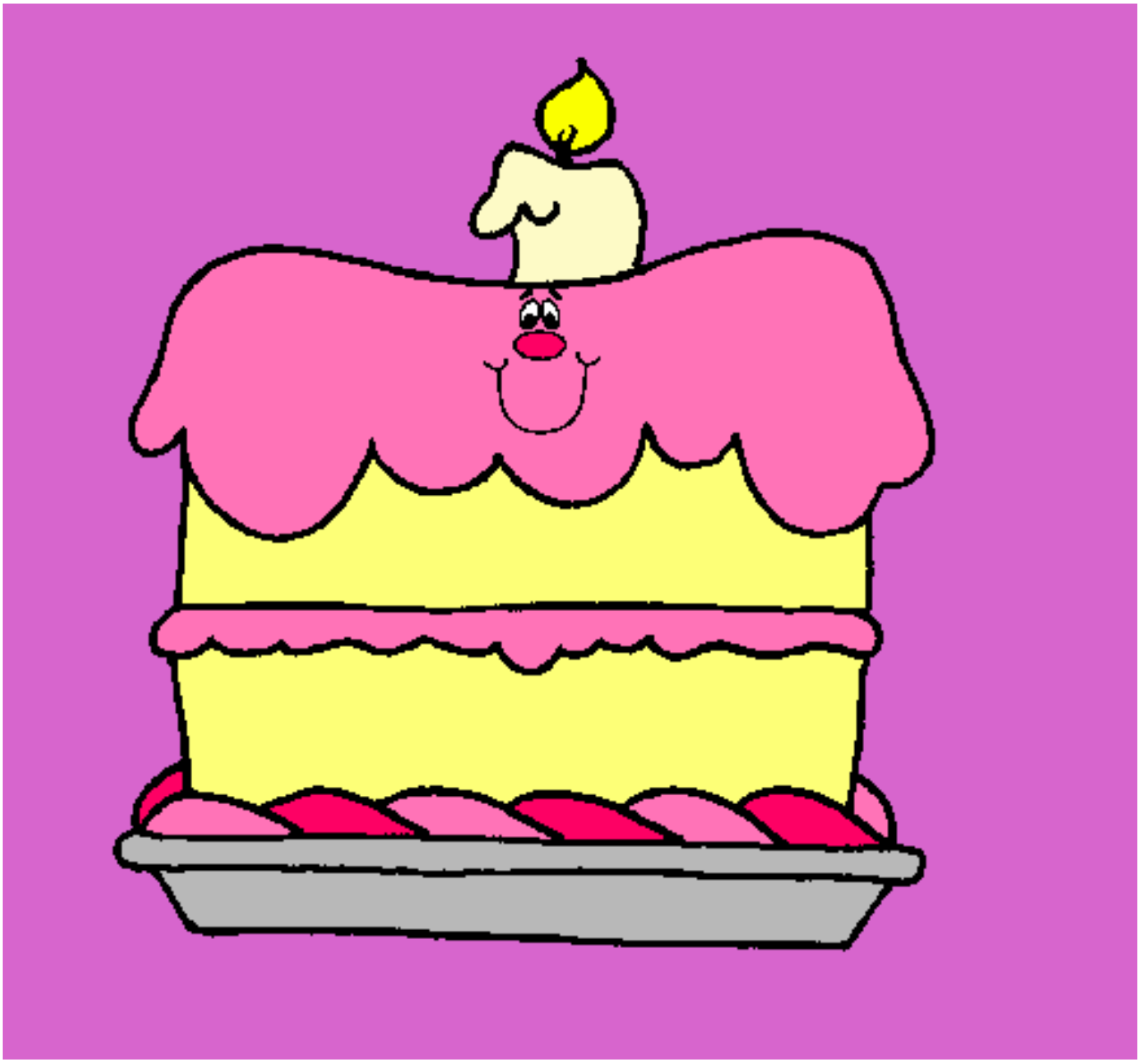

Pastel de cumpleaños pintado por Pastelin

www.dibujos.net