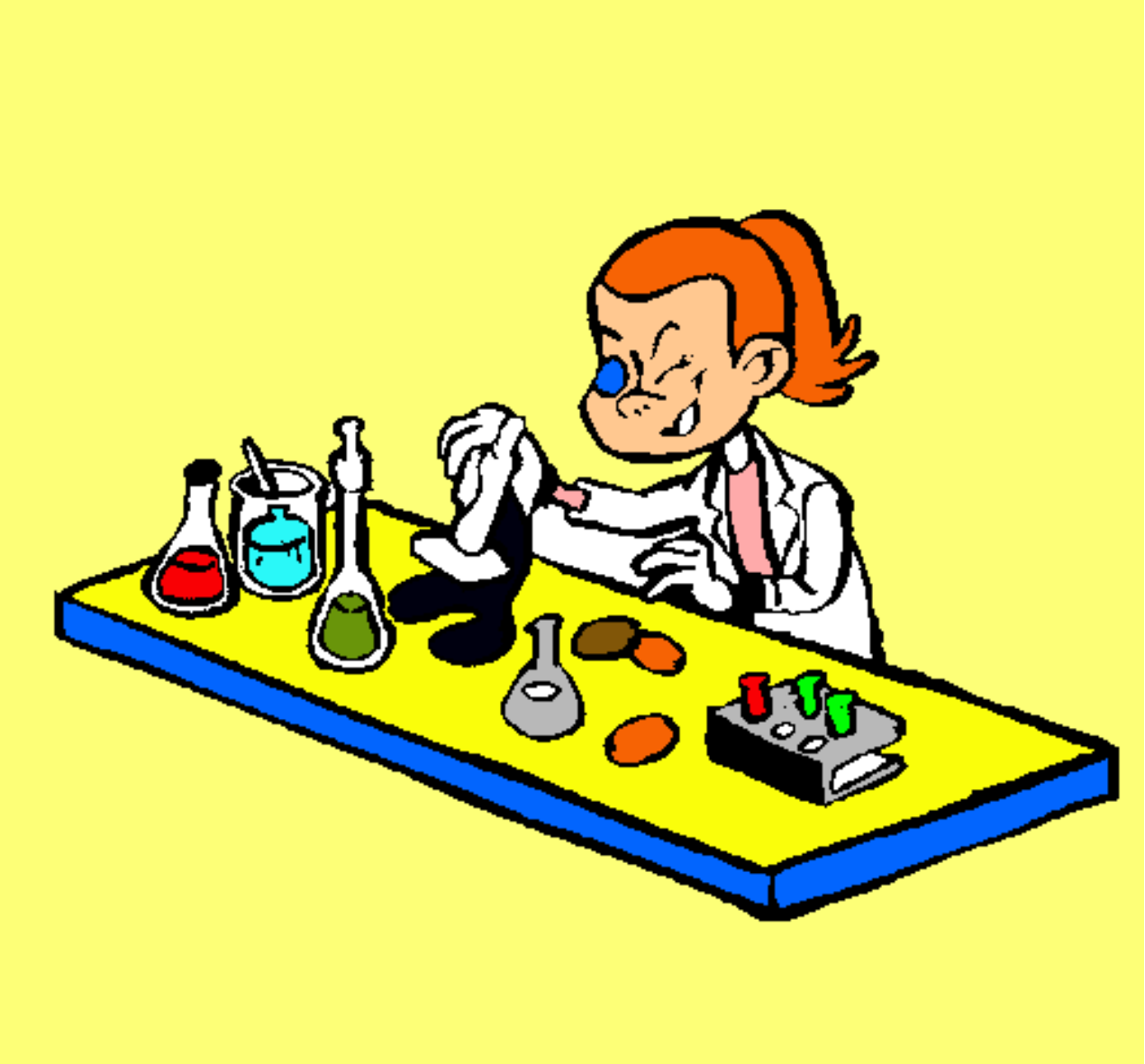

Técnico de laboratorio pintado por laboratiro

www.dibujos.net