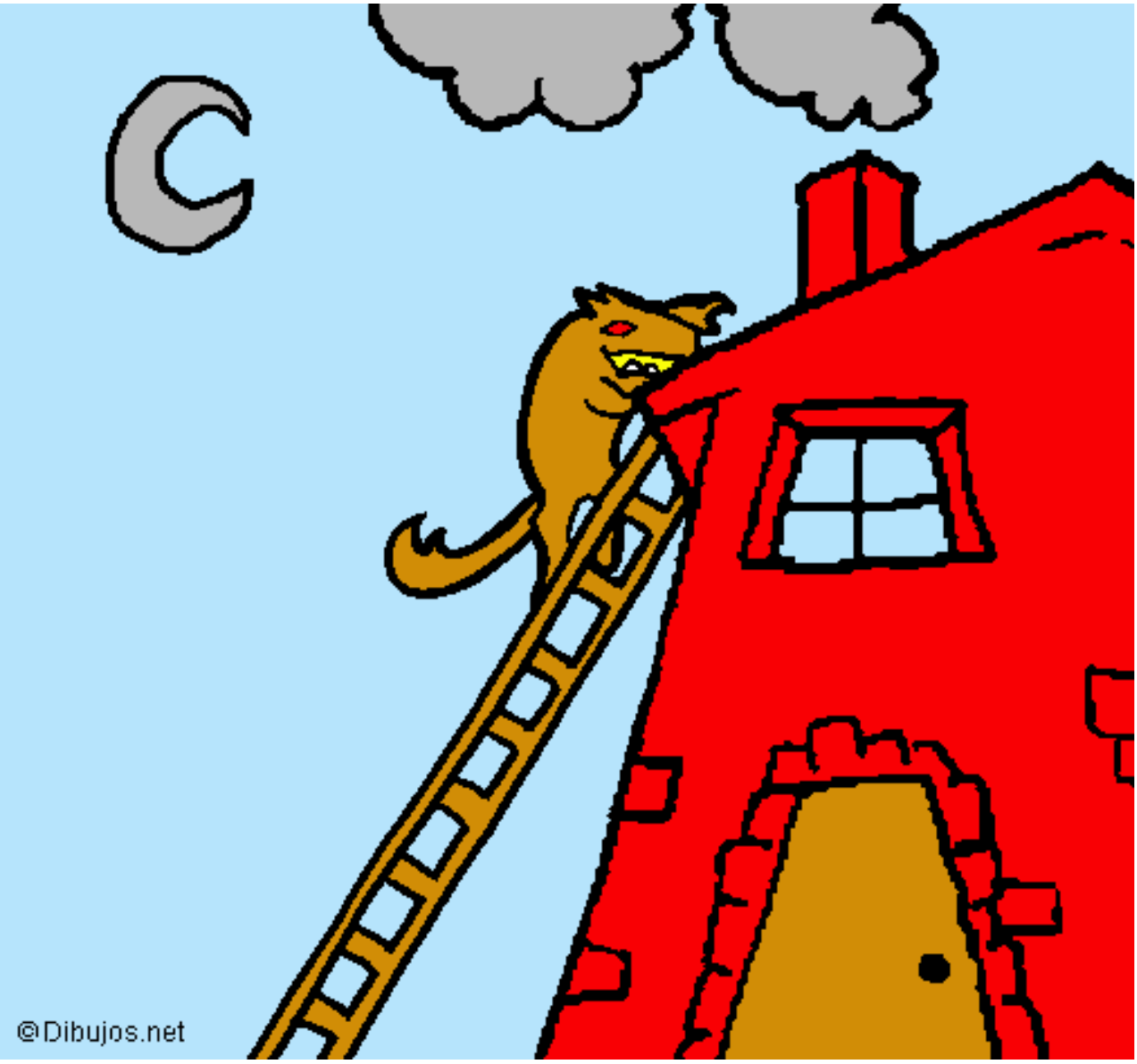

Los tres cerditos 16 pintado por angelandres **www.dibujos.net**