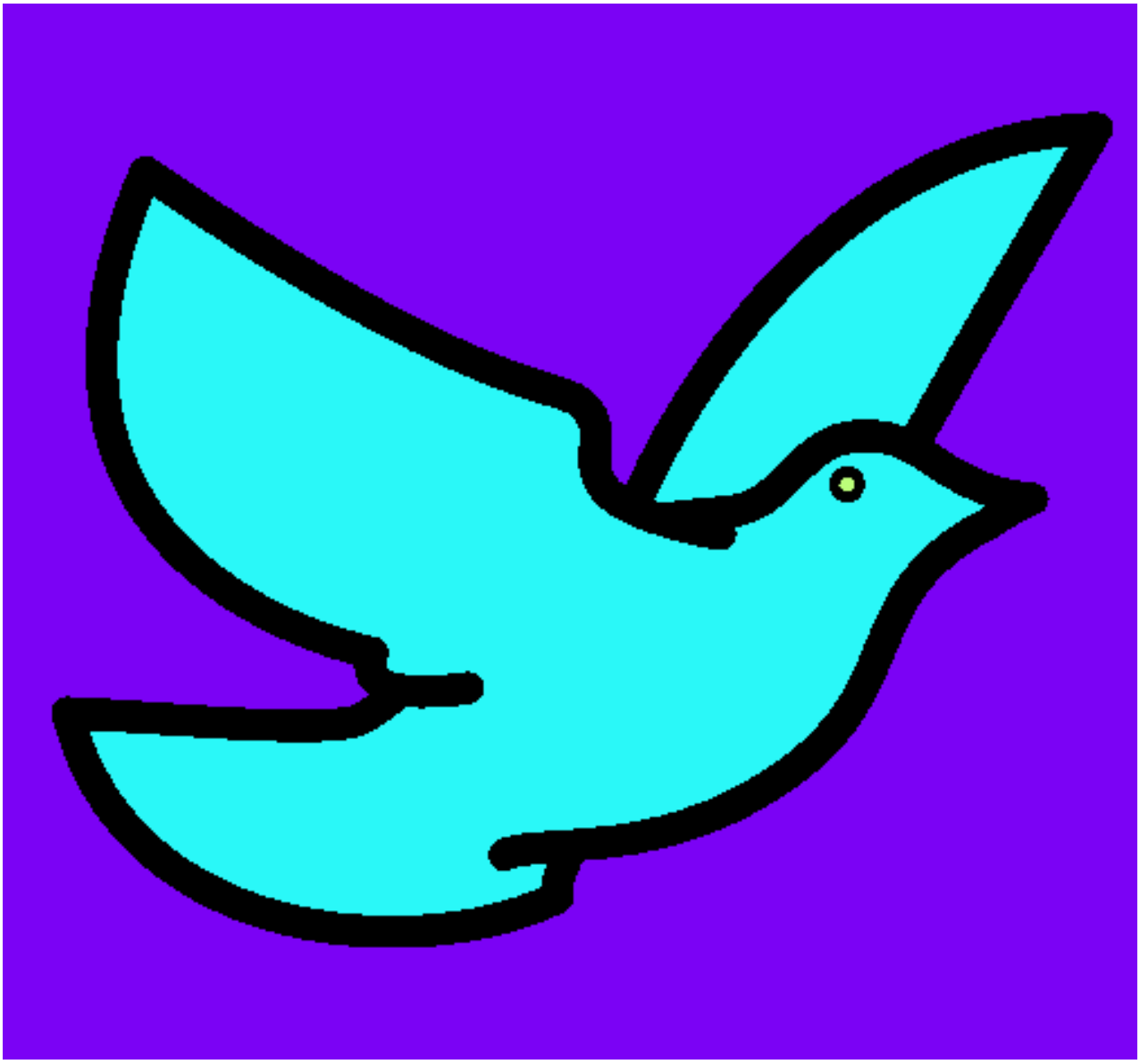

Paloma de la paz pintado por franlh.cl

www.dibujos.net