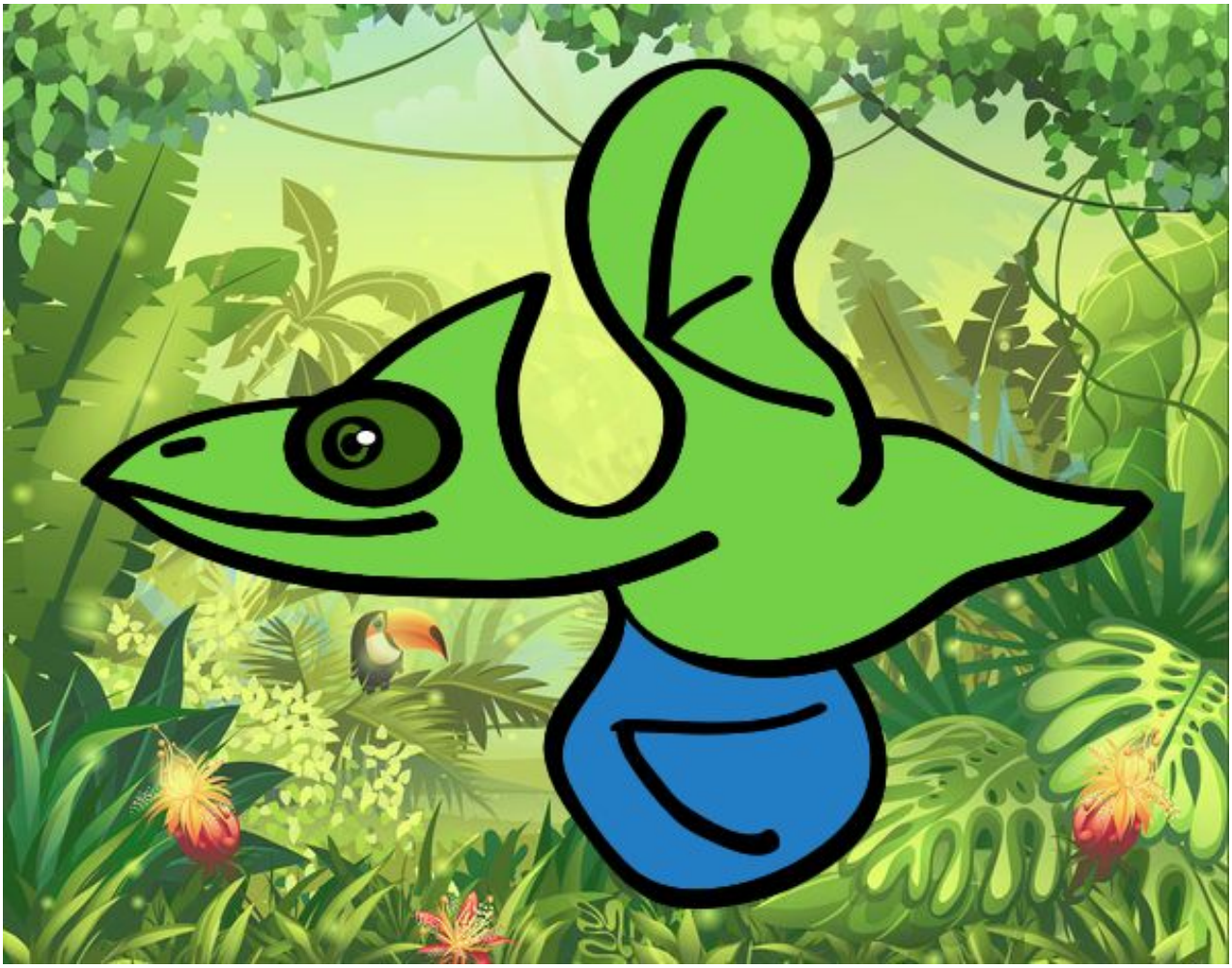

Pterodáctilo volando pintado por **www.dibujos.net**