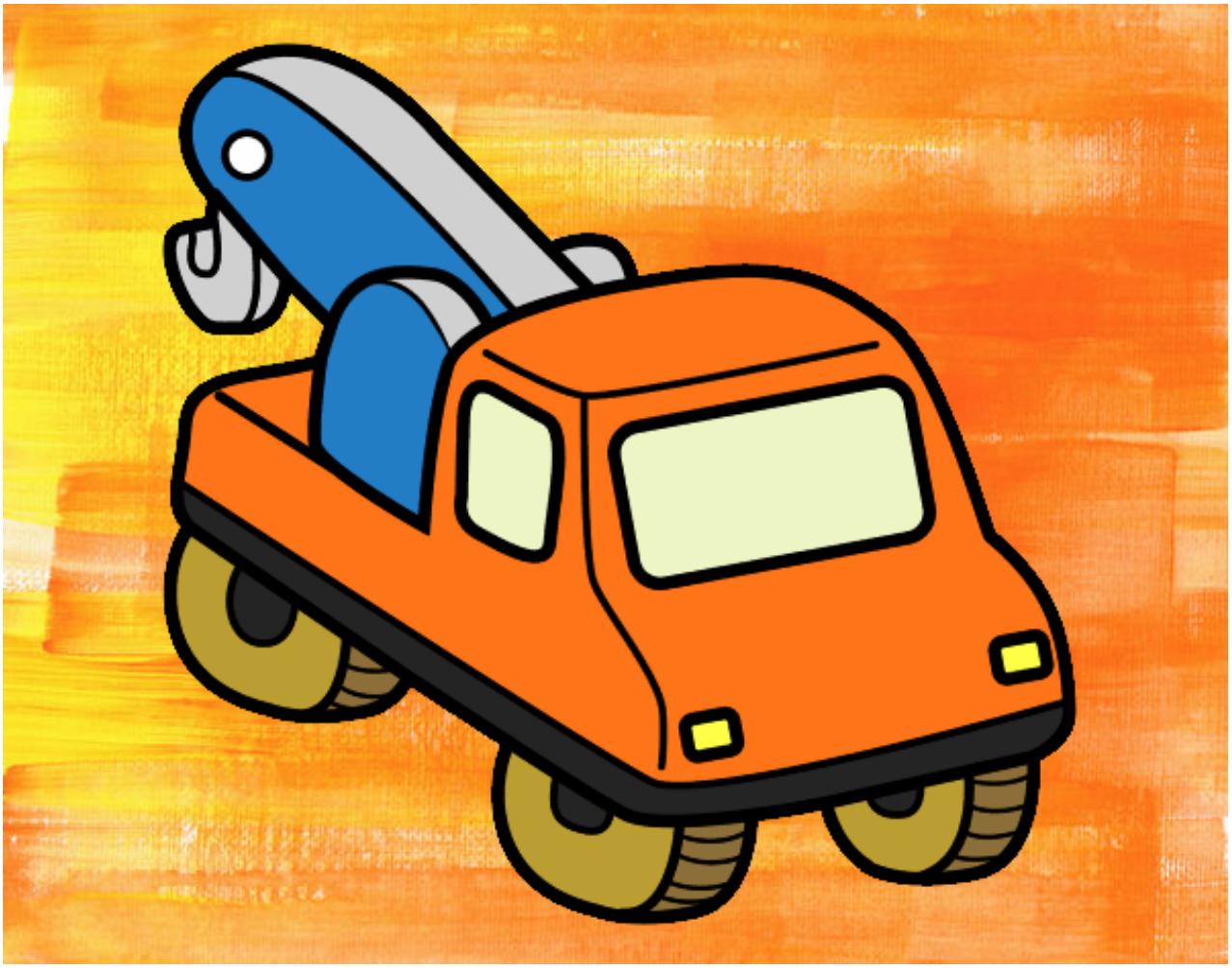

Grúa de vehículos pintado por www.dibujos.net