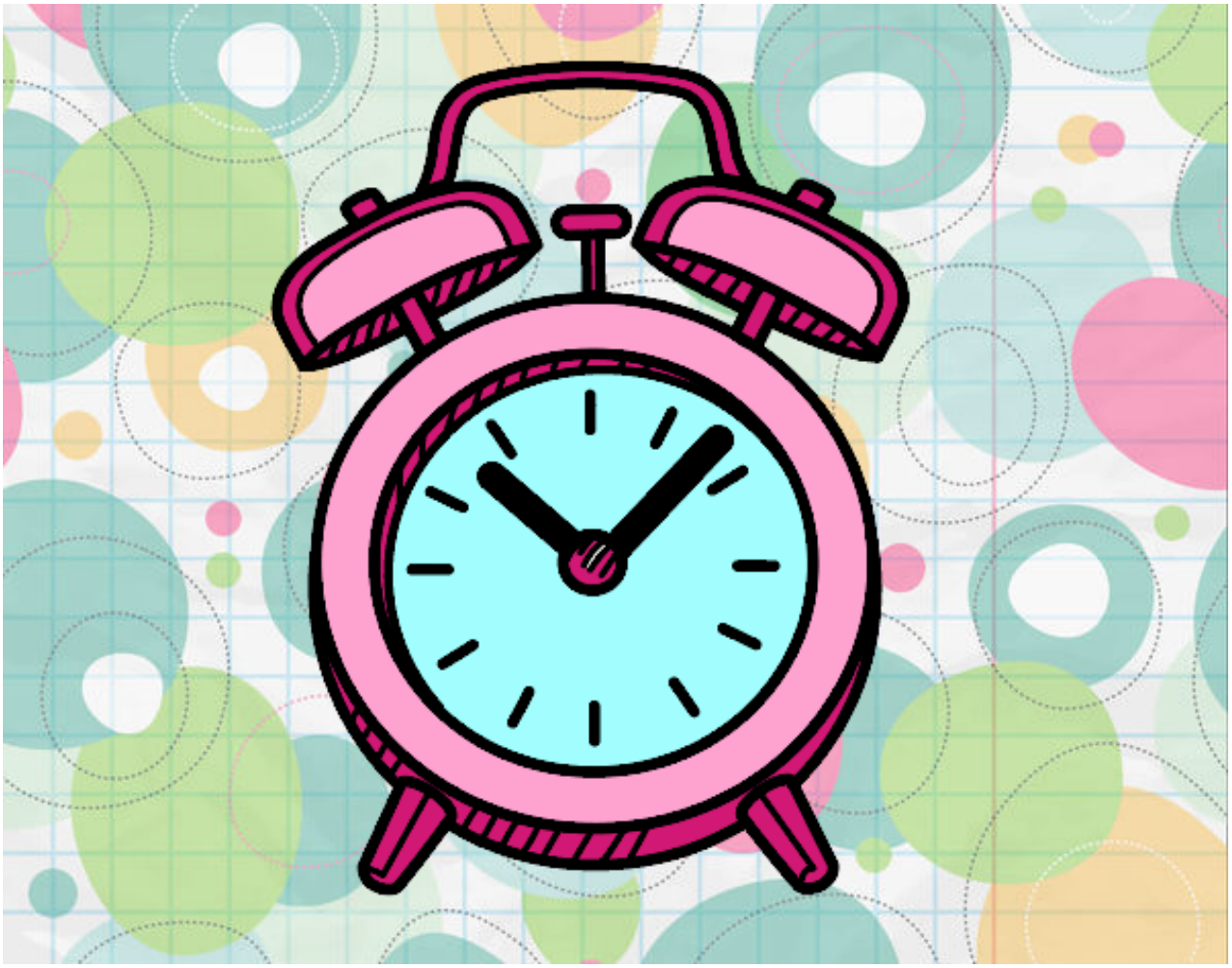

Despertador antiguo pintado por **www.dibujos.net**