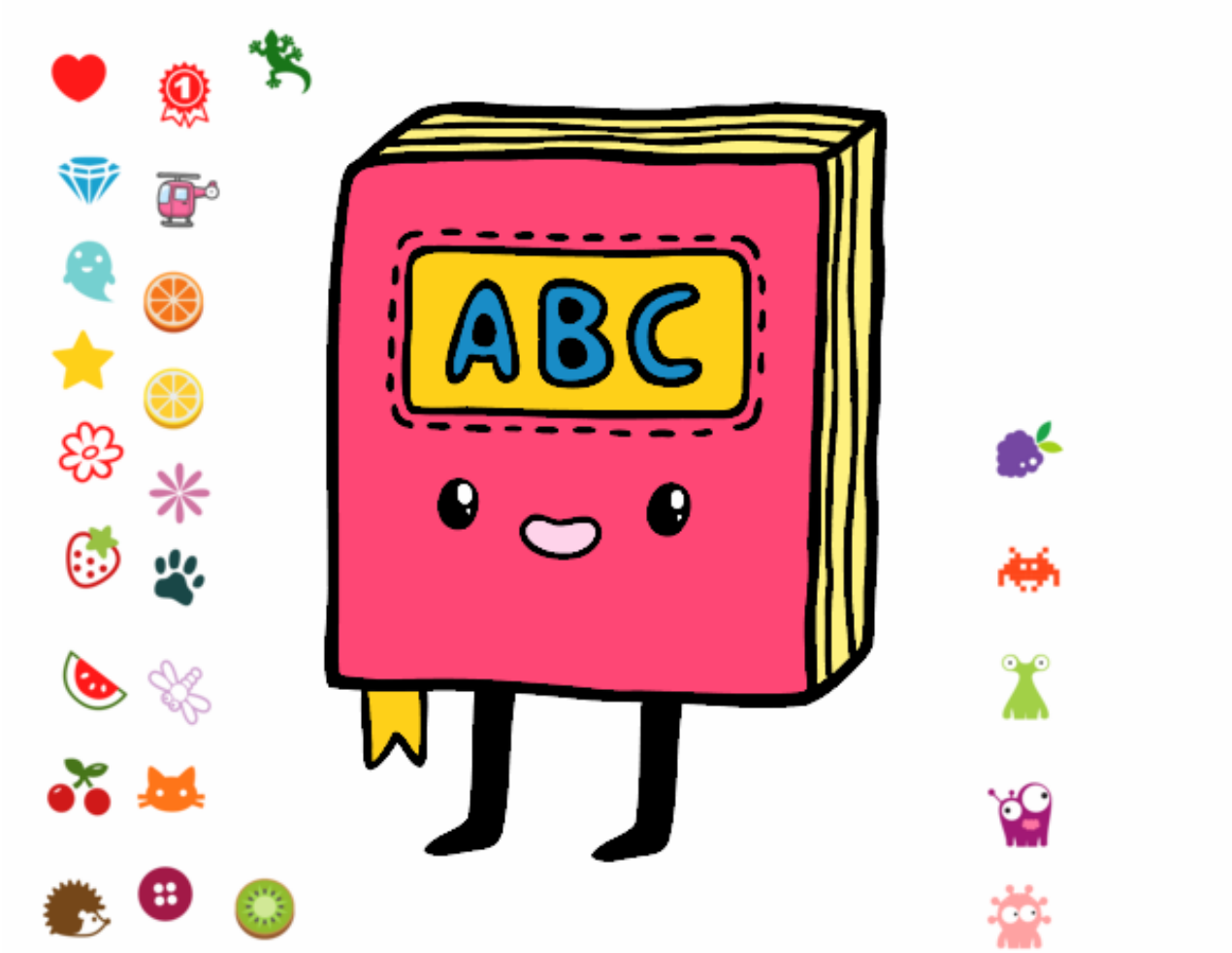

Libro de texto kawaii pintado por www.dibujos.net