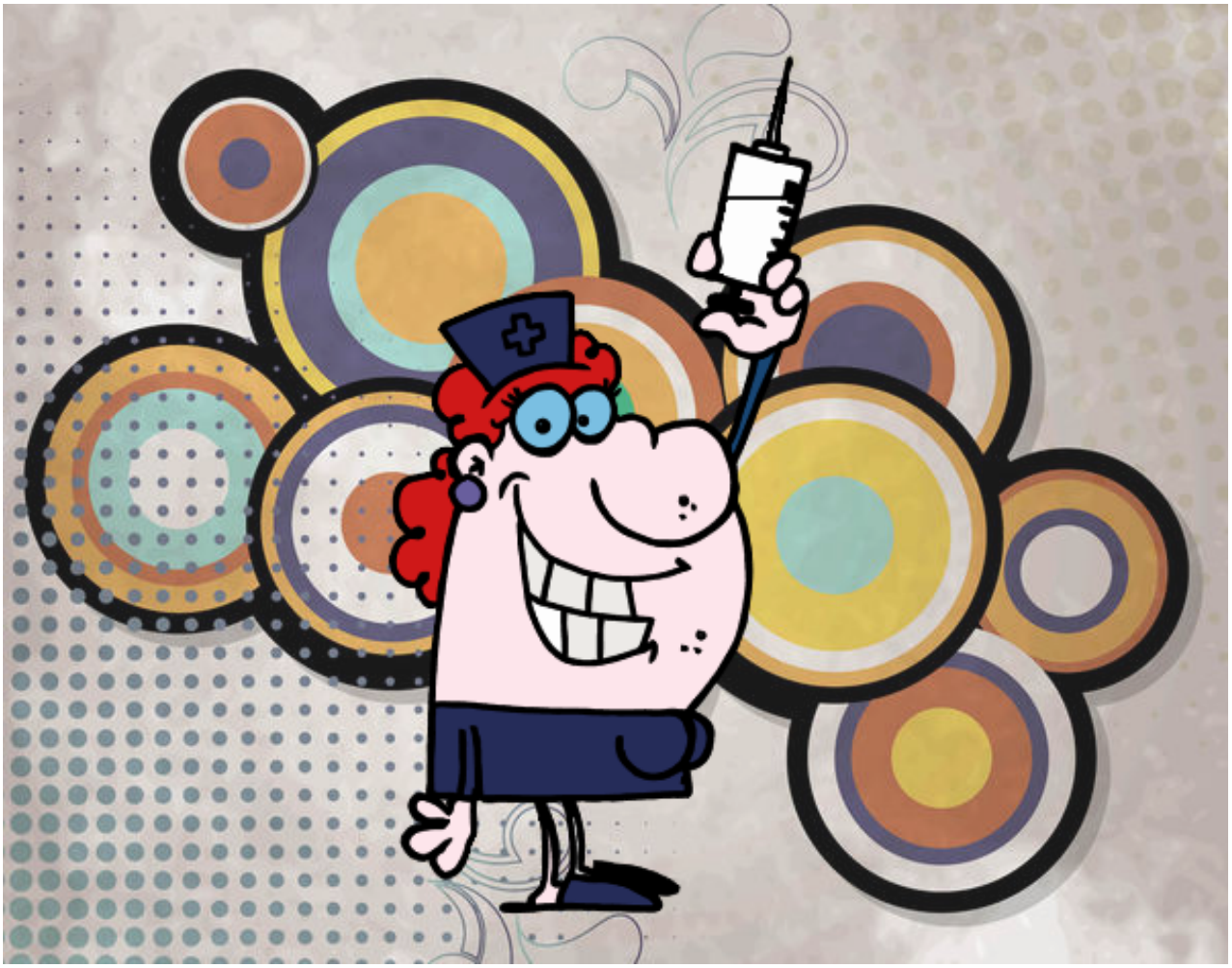

Enfermera con una aguja pintado por www.dibujos.net