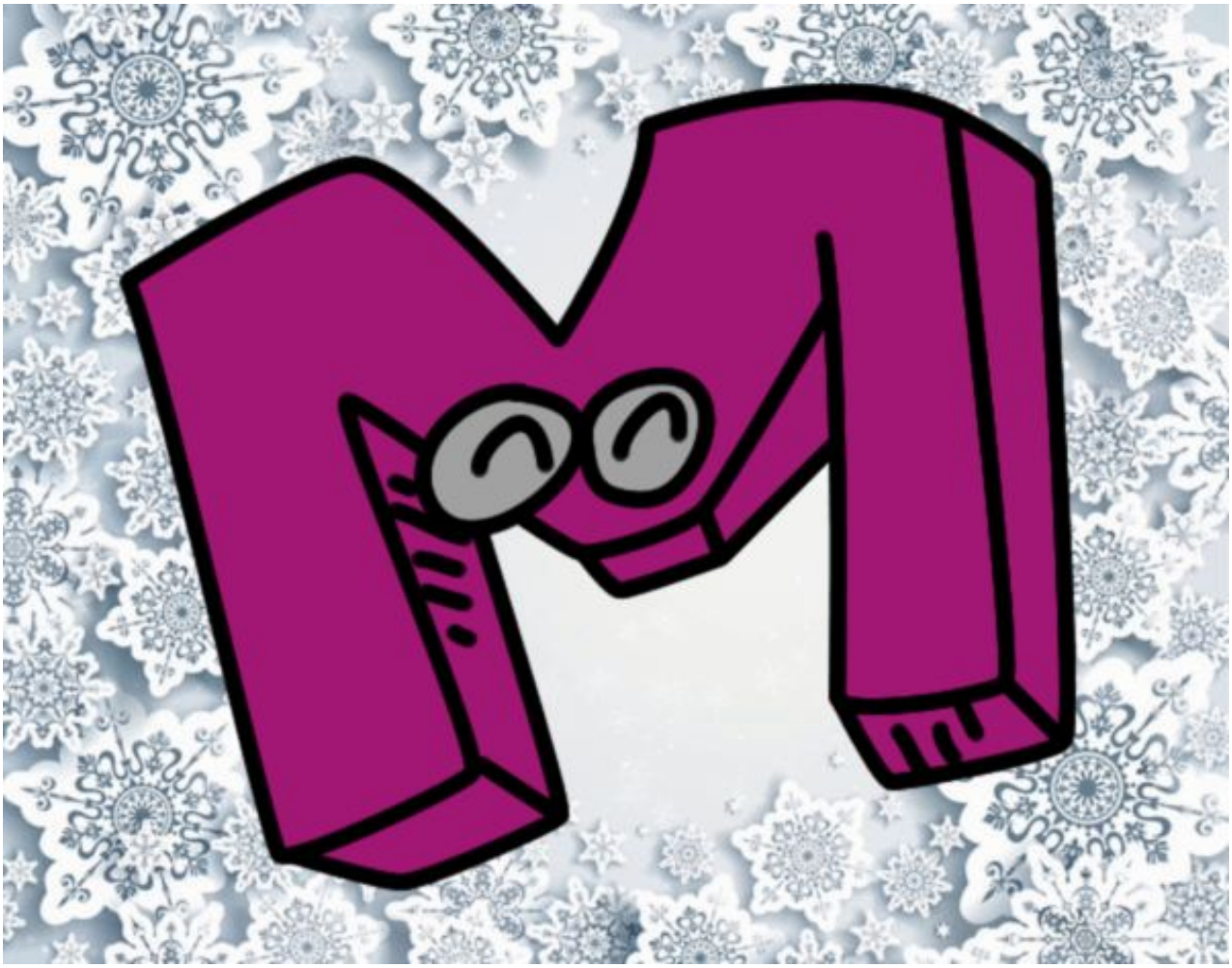

Letra M pintado por **www.dibujos.net**