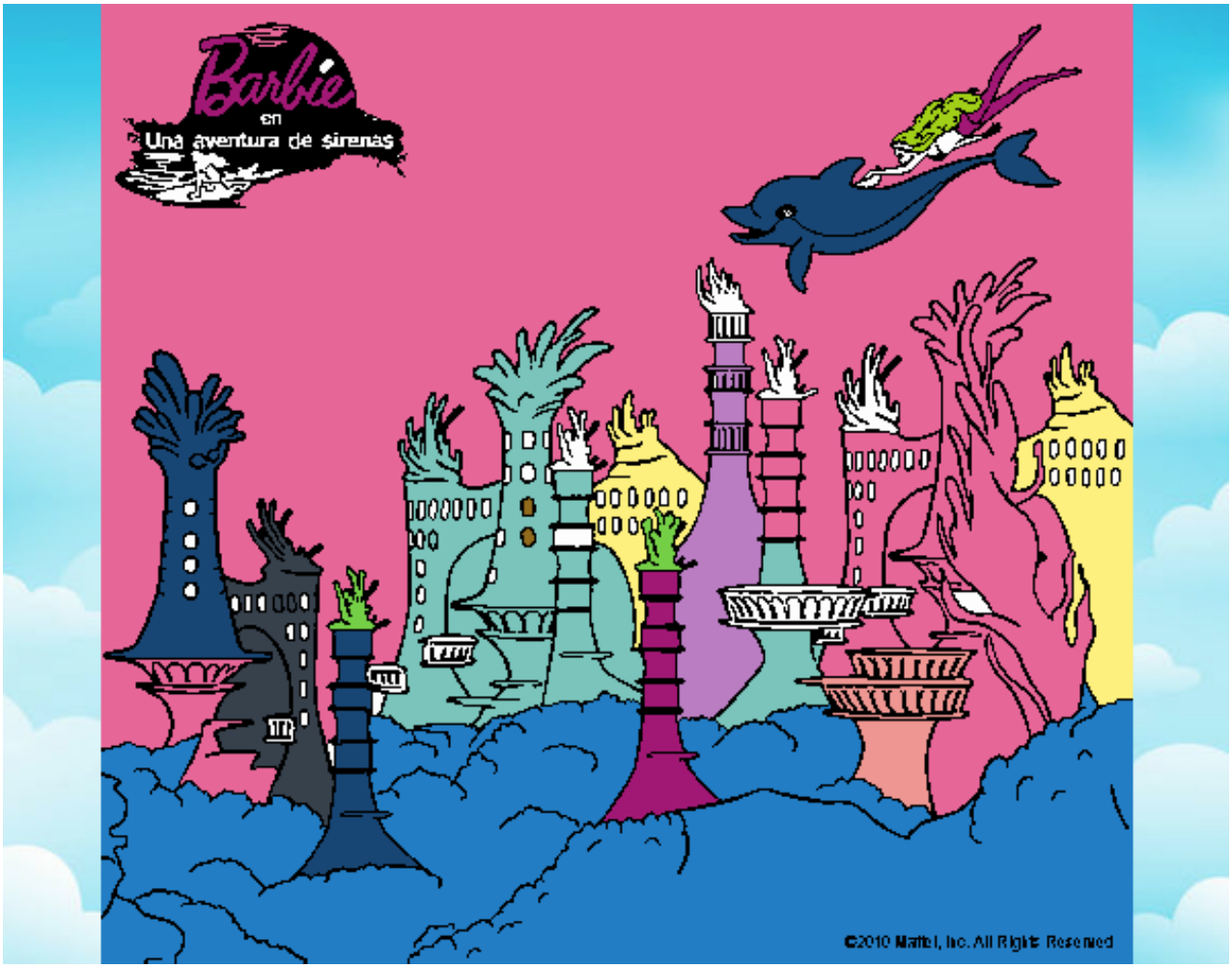

La ciudad de las sirenas pintado por **www.dibujos.net**