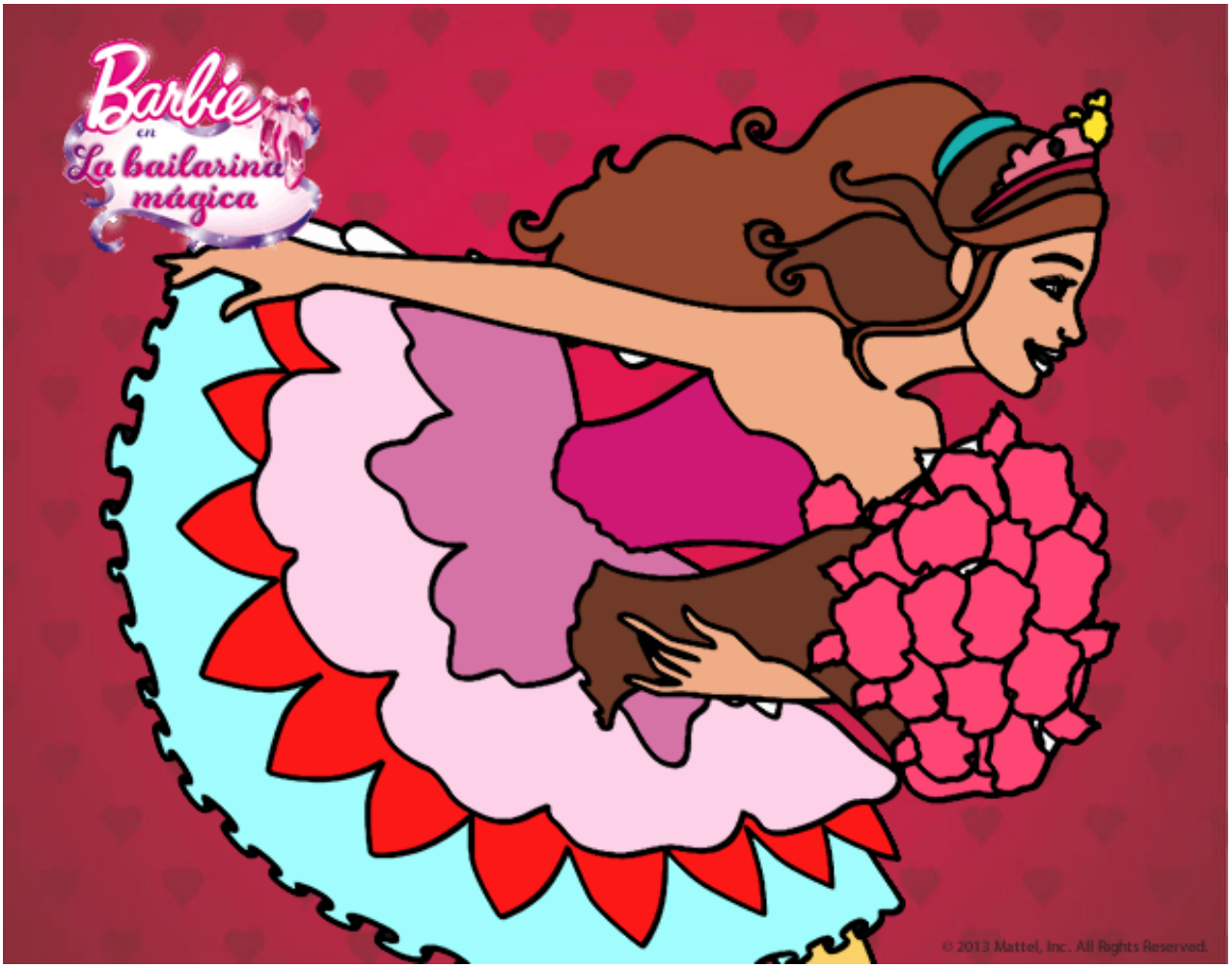

Barbie en un saludo de agradecimiento pintado por sophiairr **www.dibujos.net**