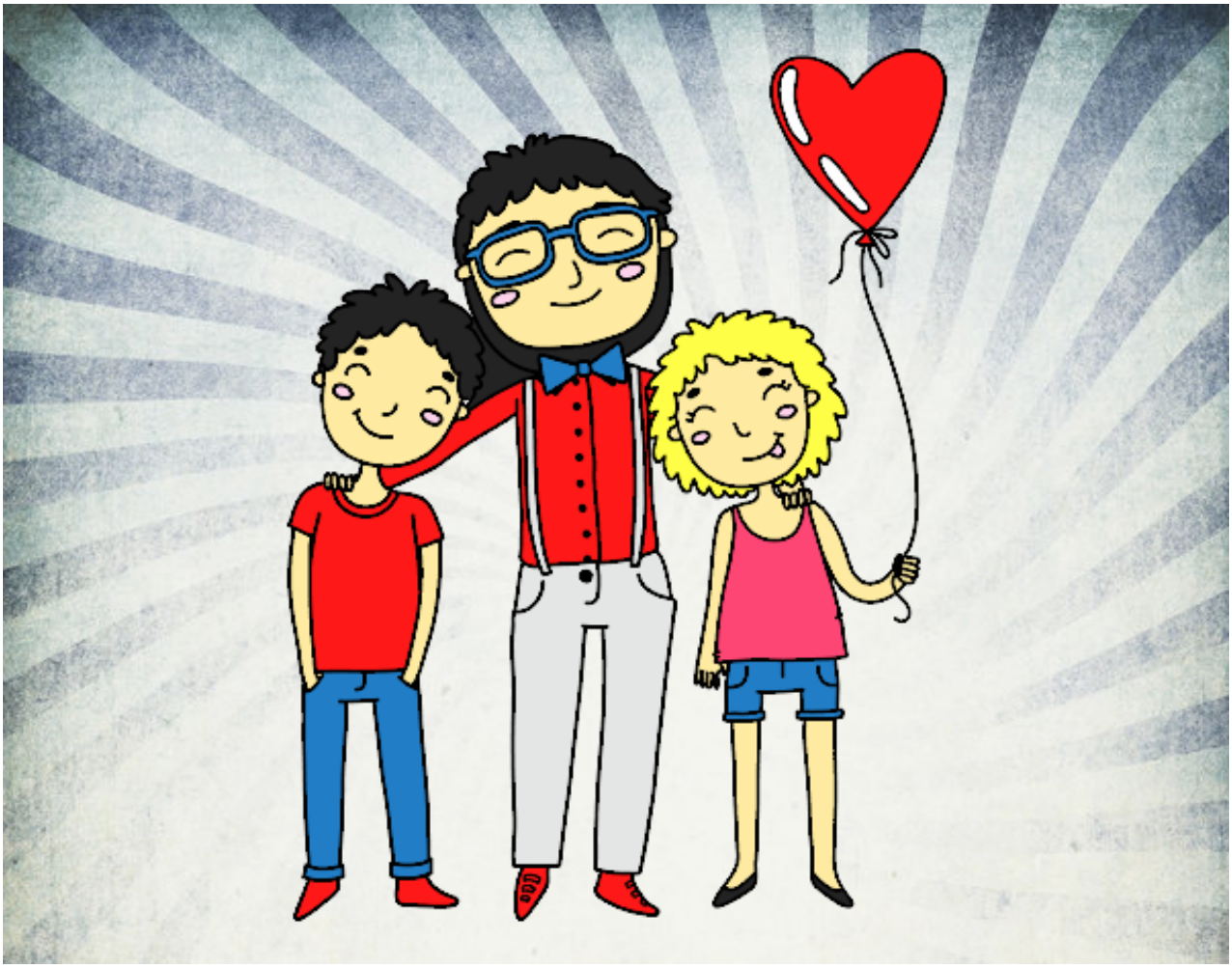

Padre e hijos pintado por Michellinh **www.dibujos.net**