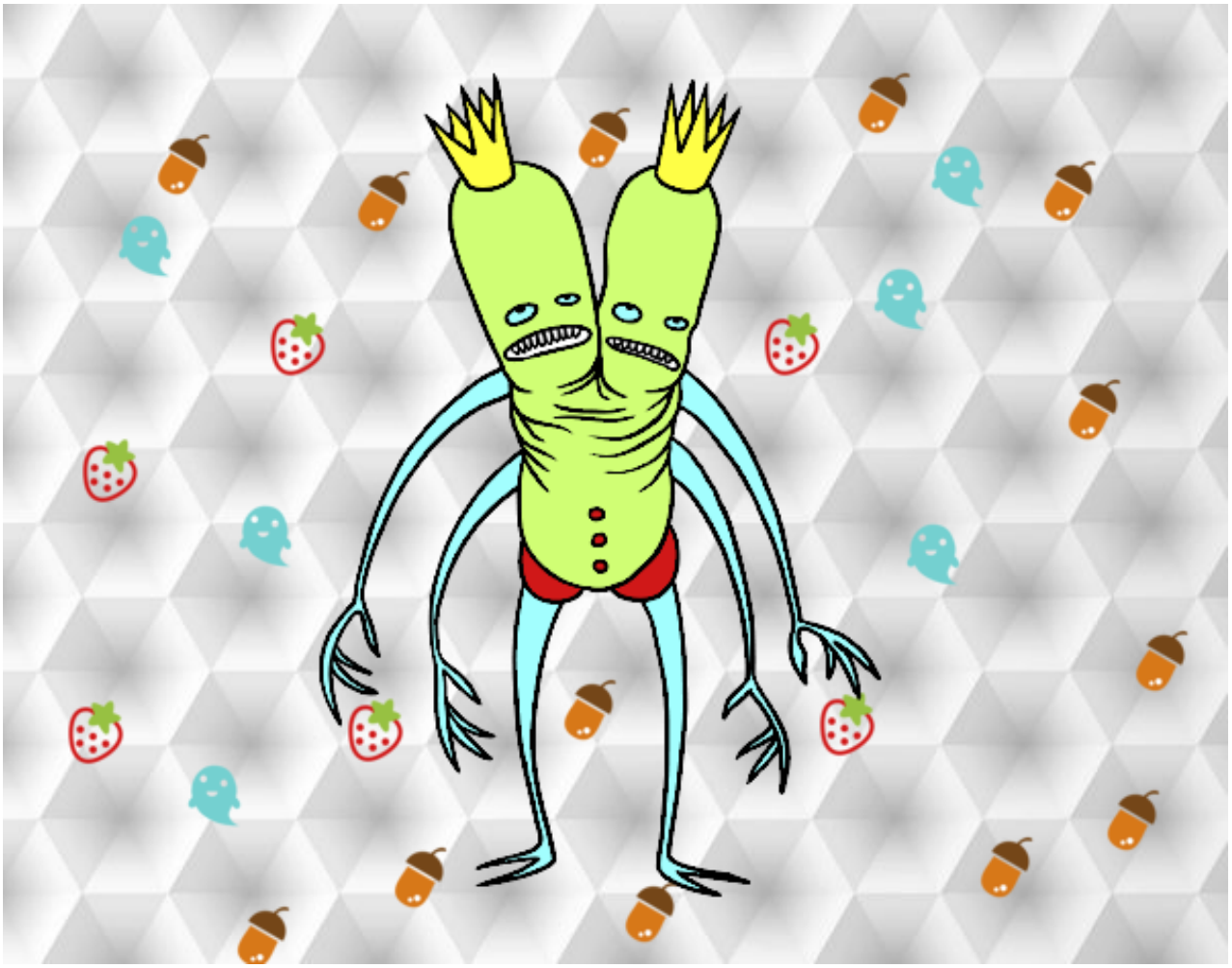

Monstruo rey de 2 cabezas pintado por Sarita1909

www.dibujos.net