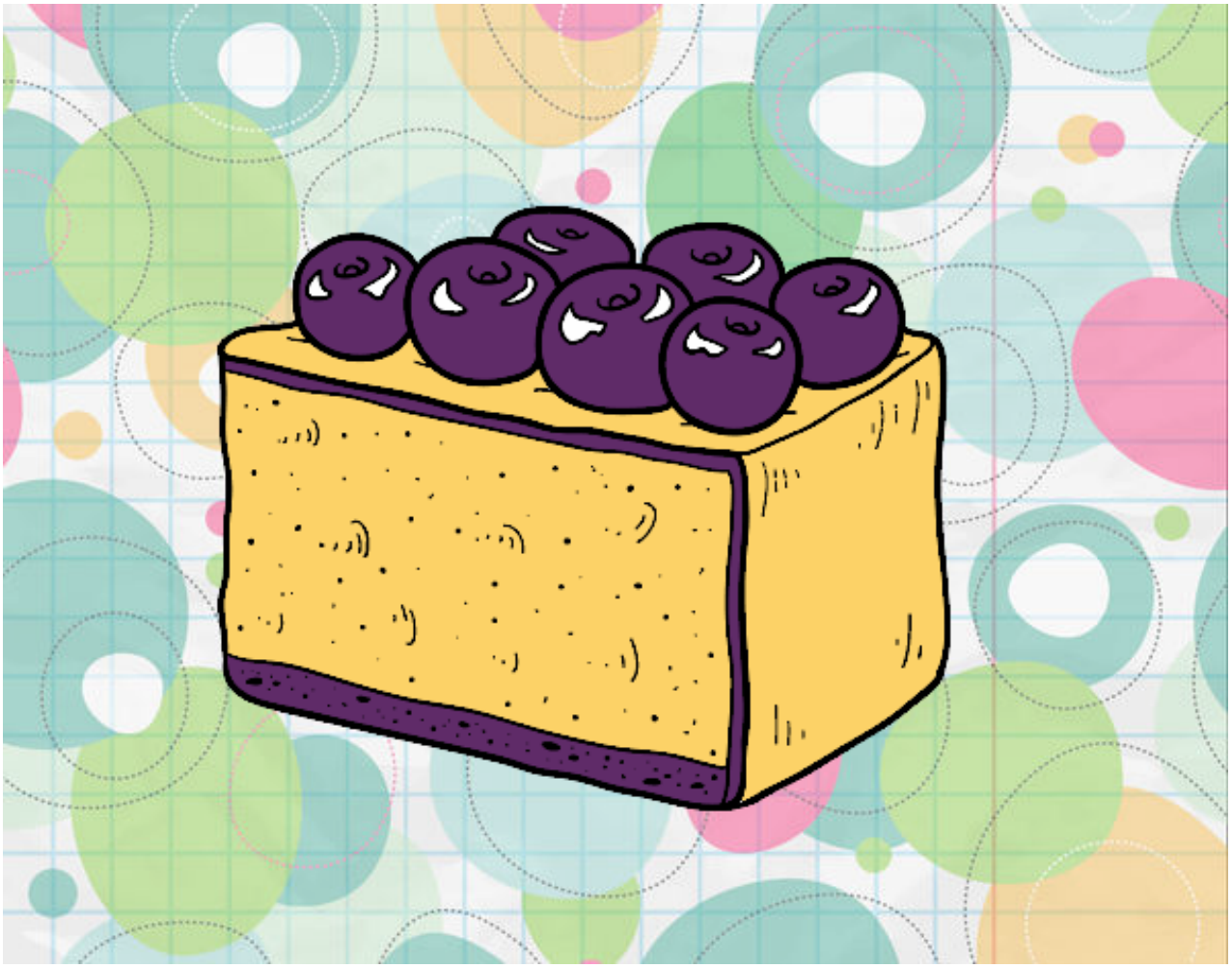

Tarta de arándanos pintado por maleja1101 www.dibujos.net