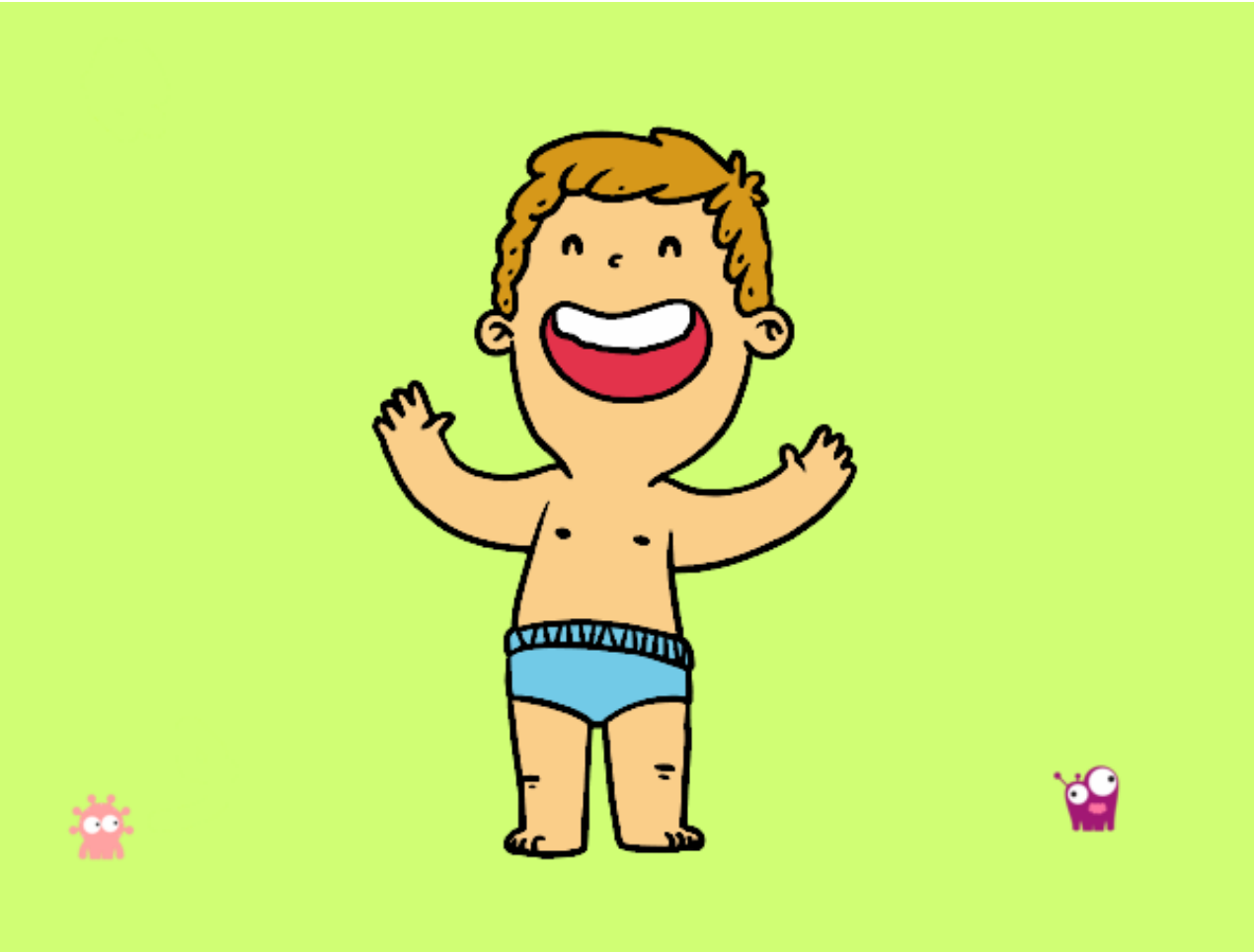

Niño feliz pintado por Sneilyns **www.dibujos.net**