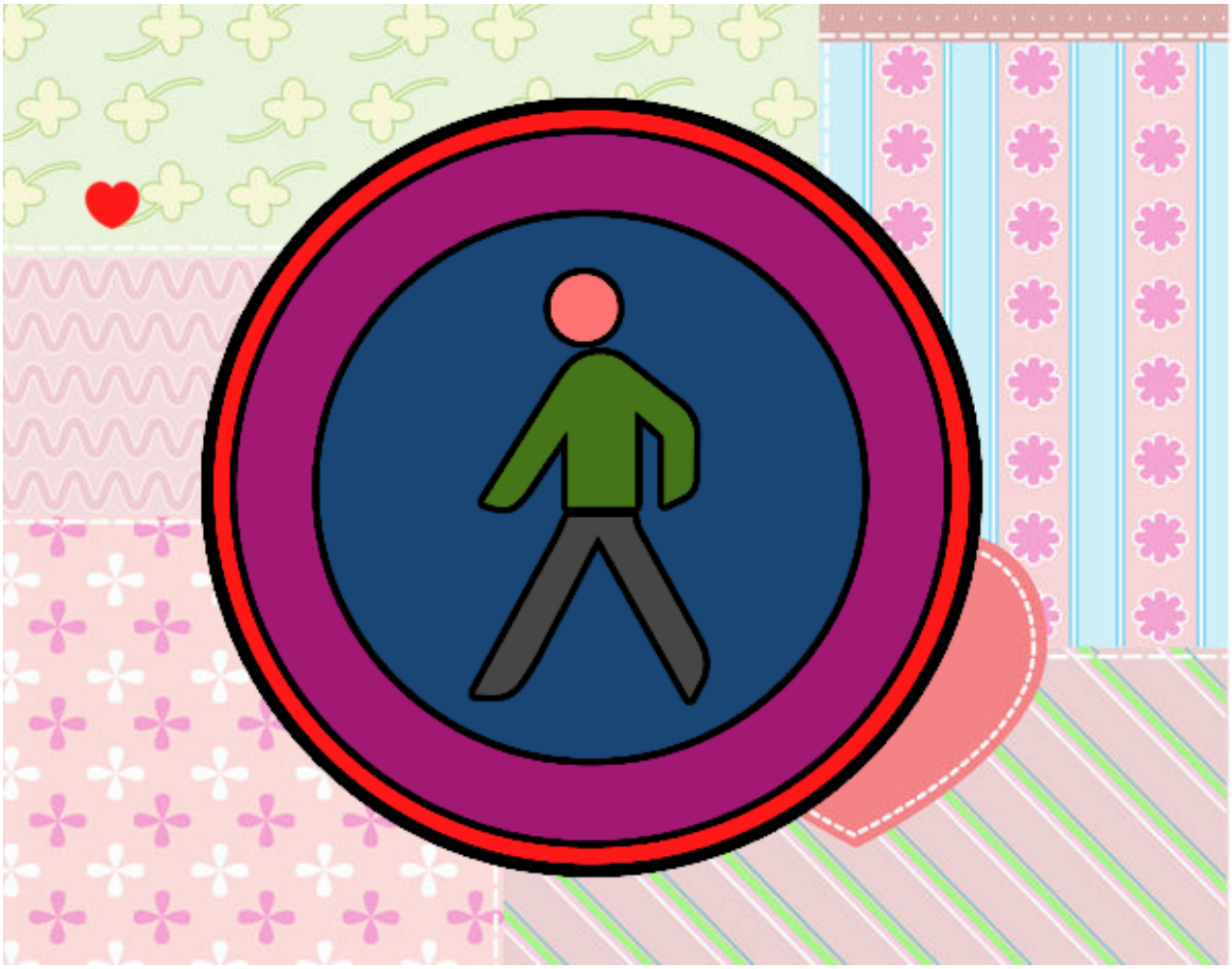

Entrada prohibida a los peatones pintado por **www.dibujos.net**