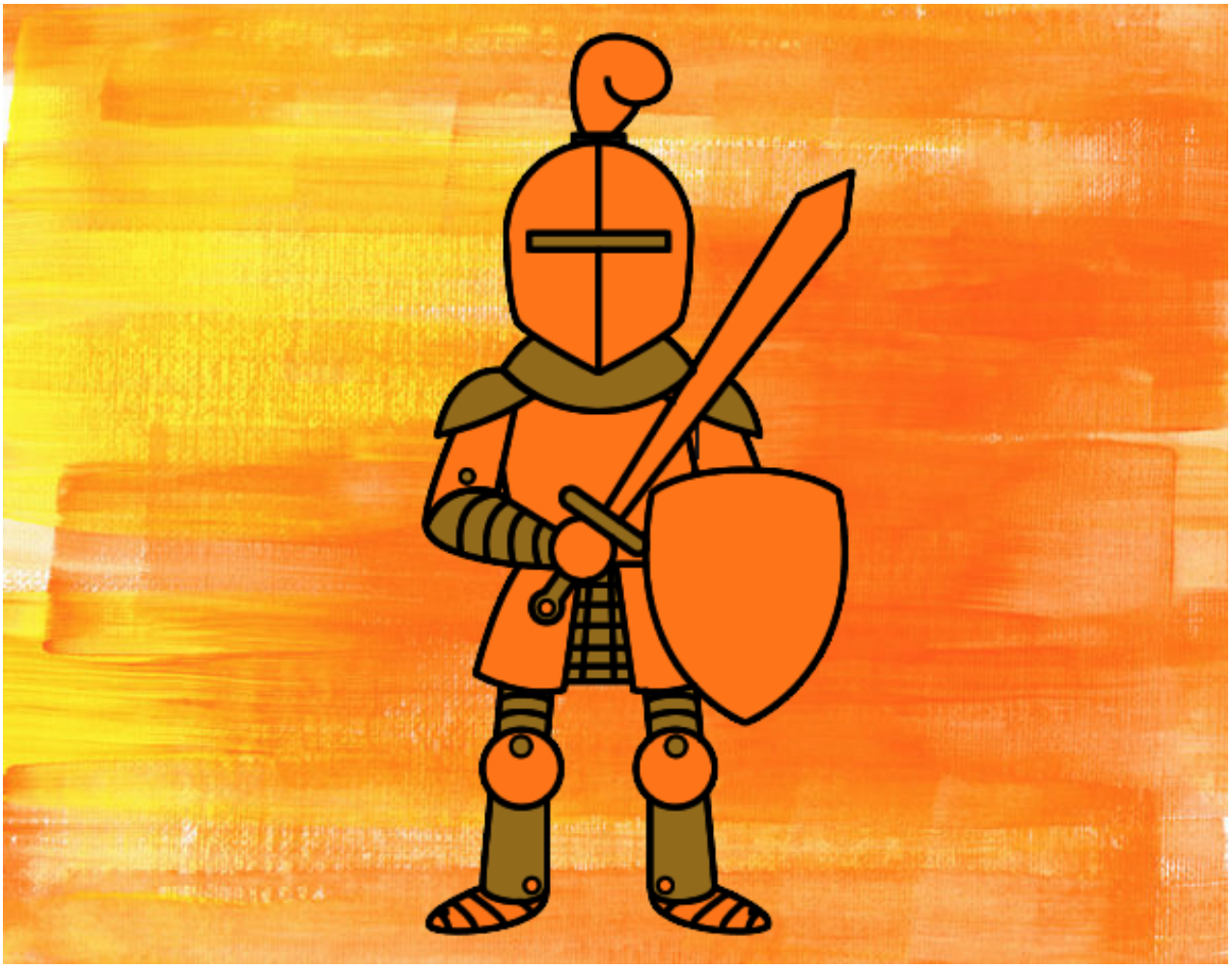

Caballero con espada y escudo pintado por **www.dibujos.net**