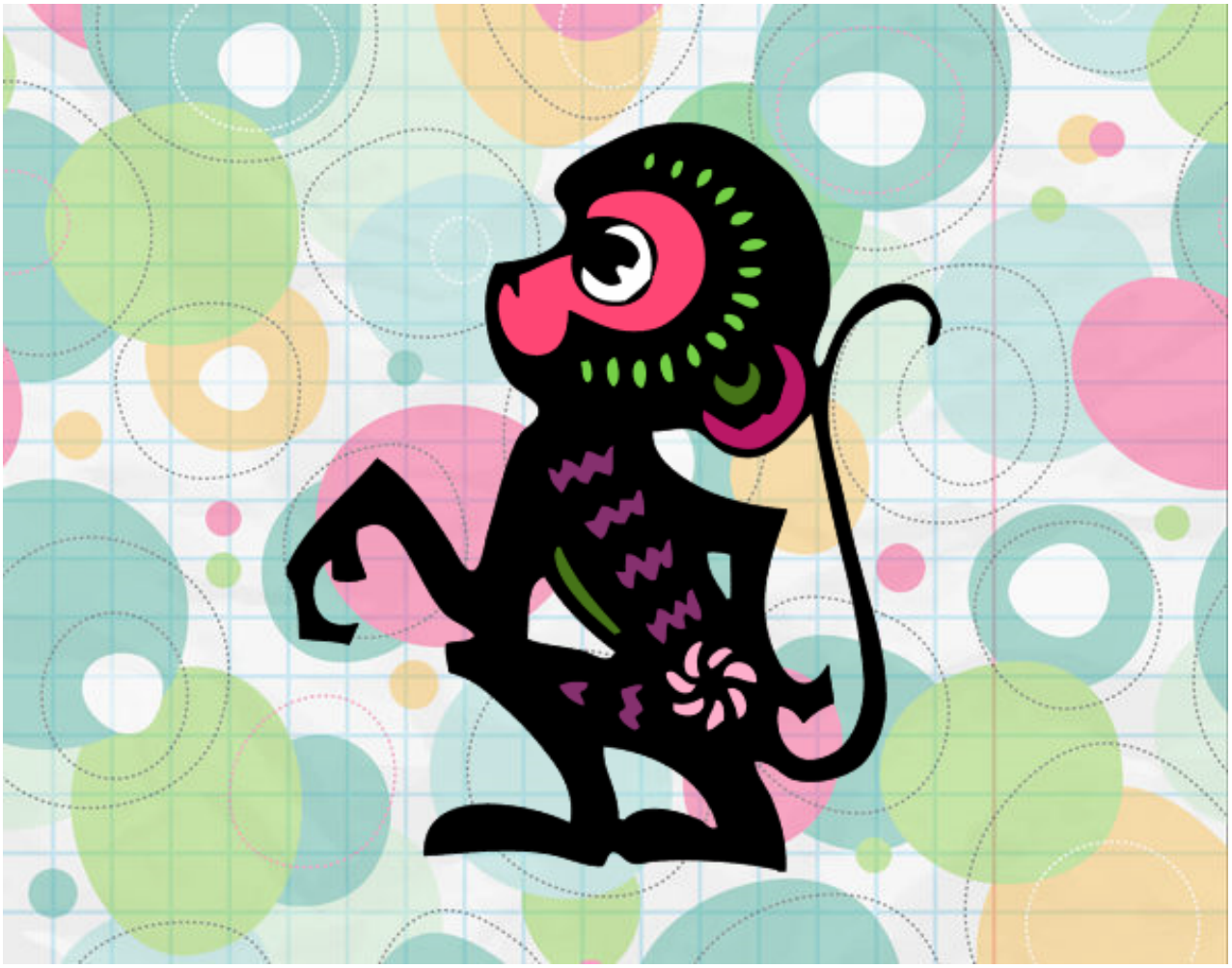

Signo del mono pintado por icruzodena

www.dibujos.net