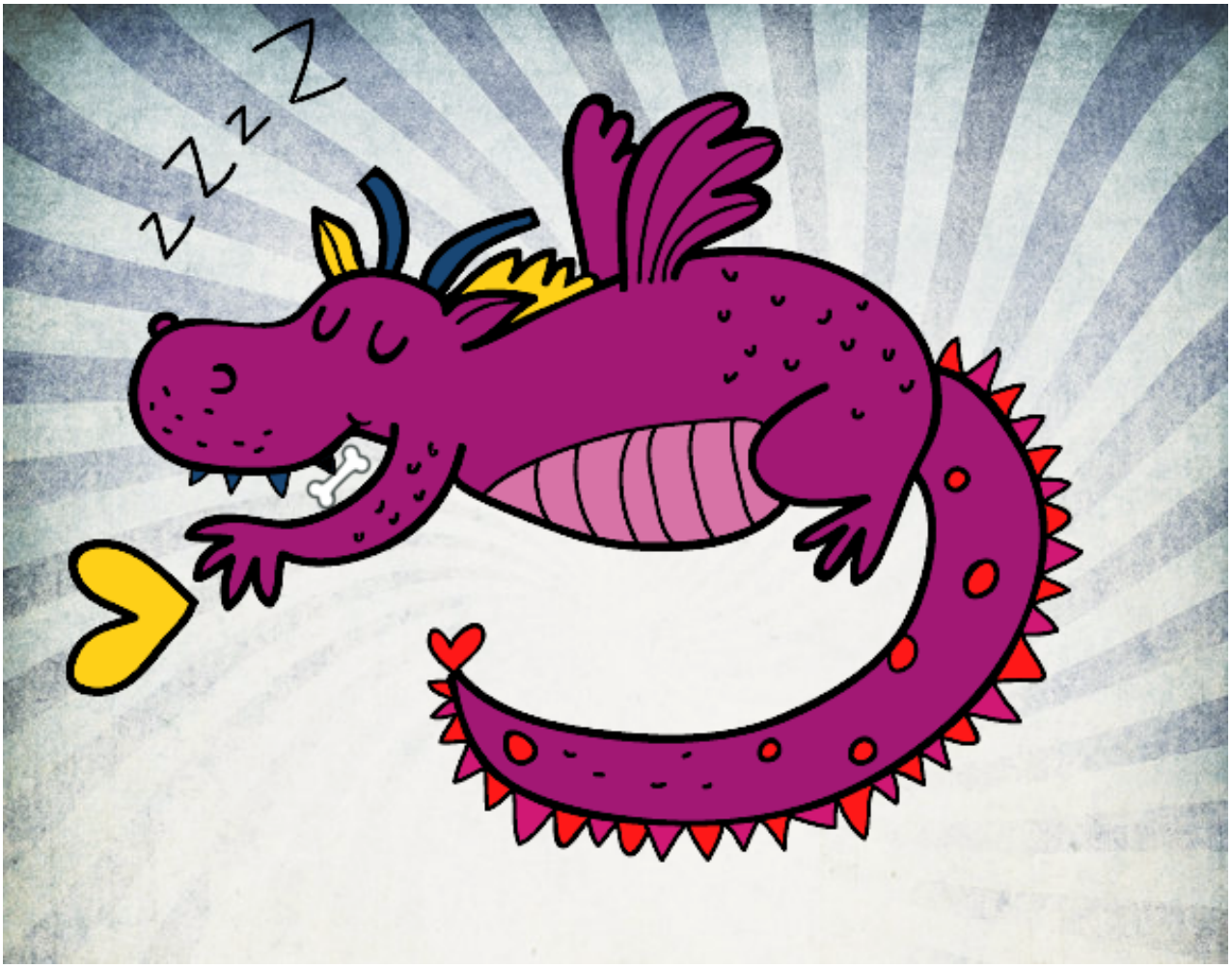

Dragón infantil durmiendo pintado por **www.dibujos.net**